多倫多天氣

今天	今晚	明天	後天
陣雨	陣雨	小雨	多雲
5~11℃	12℃	10~16℃	9~12℃

昨日股匯市

台股 ⬇	35.56	7337.48
多指 ⬇	12.44	12,403.54
道指 ⬆	2.38	13,345.89
標普 ⬆	0.62	1,433.81
那指 ⬆	11.34	3,019.96

加元	
美元	1.0075
台幣	29.3427
港幣	7.7983
人民幣	6.3012

國際議會大會 砲火猛烈！白鄂德指當局宗教迫害基督徒 伊朗代表舉牌反擊

外長嗆伊朗 遭反咬魁獨問題

【多倫多訊】加拿大外長白鄂德22日在魁北克市舉行的第127屆國際議會聯盟大會上（Assembly of the Inter-Parliamentary Union）發言批評伊朗等國家，伊朗等國家代表立即予以回應。

約1400名來自不同國家的代表參加了這次會議，加拿大外長白鄂德在發言時批評伊朗當局宗教迫害等國內政策。白鄂德說，伊朗當局執行的不寬容宗教政策，致使基督徒和巴哈教徒遭迫害。

伊朗代表立即起身抗議，該代表手上舉著一塊寫著「伊朗」國家名字的牌子，要求發言反擊白鄂德。

該代表在發言中特別說，如果伊朗在國際論壇上談論魁北克獨立問題，加拿大是否能接受呢？

白鄂德在發言中也批評了烏干達，烏干達代表則批評白鄂德「自大」和「無知」。

加拿大外長白鄂德(左圖)在國際會議上發言批評伊朗。上圖為伊朗代表22日在會議上舉牌要求發言回擊。（加通社）

管見篇 政治害死了牛肉

亞伯達省的野玫瑰黨領袖史密絲最近在推文上說，數百萬公斤可能遭大腸桿菌沾染的牛肉，與其當垃圾扔掉，不如用來接濟那些飢寒交迫的流浪漢，「我們都知道，只要煮透，便能殺滅裡面的細菌，全部扔掉，多浪費。」

她這番言論立即招致圍攻，例如該省的新民主黨領袖馬森抨擊史密絲，窮人在史密絲眼中低人一等，因此給他們吃被大腸桿菌沾染的牛肉也沒事。嚇得史密絲連忙屈服，同意那些牛肉還是扔掉好。

筆者一向難以認同極左或者極右的政客，因此對極右勢力代表人物史密絲以往的言論頗為反感，可是這回例外，她確實道出了很多政治人物不願意、不敢說的實情：將辛辛苦苦生產出來的牛肉全部扔進垃圾堆，實屬暴殄天物。她說的即使牛肉沾染了細菌，只要煮熟就能食用，也是有科學道理的。

在發生召回數百萬公斤亞伯達省XL食品廠出品的牛肉事件後，一些食品安全專家便直言不諱說，這麼做完全沒必要，是一場集體歇斯底里大發作的結果。加拿大食品檢驗局前局長，現任聯合國糧農署食品衛生專家的卡曼茲博士指出，肉品上的大腸桿菌不是什麼了不得的細菌，只要煮到攝氏71度便能將這種細菌殺滅。

滿地可大學獸醫學院的衛生學教授昆賽醫生也同樣認為，從統計學角度看，這次總共只有13名加拿大人因大腸桿菌病倒，不值得這麼大張旗鼓召回那家工廠出品的所有牛肉，聯邦政府的大張旗鼓的召回行動，不會讓牛肉比六個月前更加安全。

卡曼茲博士感嘆，這次一浪接一浪進行的召回行動，其中的政治因素超過科學因素。他說的「政治因素」是什麼呢？那就是國會內的反對黨要藉此機會搞臭哈珀的保守黨政府，哈珀政府為了避免陷入被動，便不分青紅皂白，凡是XL食品廠出品的牛肉全部召回，遂演變成這場「集體歇斯底里大發作」。

凡事有政治因素介入，沒有不壞事的，不管三七二十一召回XL食品廠的牛肉是一例，安大略省長麥堅迪省長為了保住自由黨的席位，不顧巨大經濟損失，悍然停建密西沙加和歐克維爾兩家天然氣發電廠是另一例。

（司徒偉群）

國會議員酒醉 被攆下飛機

加通社

渥太華22日電

聯邦新民主黨國會議員薩加納什（Romeo Saganash，見圖，CBC）上周因醉酒被攆下加航Jazz班機，他現在請病假休養。

薩加納什上周五計劃乘坐滿地可前往魁省北部瓦多爾（Val D'or）的加航Jazz班機，因為酒醉被攆下飛機，該班機因此被耽誤了約半小時。

薩加納什22日對加航和機上的乘客表示道歉，他承認自己有酗酒的問題。

聯邦新民主黨領袖唐民凱同意薩加納什請假休養，薩加納什的職務由其他新民主黨國會議員暫時接管。

薩加納什是代表魁省北部瓦多爾選區的國會議員。

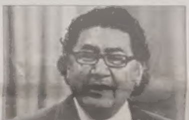

XL工廠 下周一恢復運作

【亞省卡加利訊】爆發牛肉遭大腸桿菌污染的XL加工廠，有望在下周重開。

XL食品公司22日宣布，位於布魯斯（Brooks）的加工廠，切肉部門可望於下周一（29日）恢復運作，同時在電台發出消息要求所有工人回廠受訓，受訓日期由本周三（24日）到周五（26日）共三天。

工人也於22日下午回廠領取證件及受訓程序表，現已接管工廠管理的美國JBS公司，高層人員也與工人會晤，主要是講述公司對工廠的未來計畫。

另方面，加拿大食品檢驗局（CFIA）仍未重新發出營運執照，不過到目前為止的檢驗過程中，再沒有在牛肉發現大腸桿菌，發言人表示仍在草擬最後報告，並強調未能決定工廠會在何時全面恢復運作。

與此同時工廠繼續把疑似受污染的牛肉送到堆填區。

這次事件也觸發亞省政壇出現風波，官方的在野野玫瑰黨（Wildrose）黨魁史密絲（Danielle Smith）為自己的失言道歉。

事緣她在社交網站推特中建議把回收的疑似受污染牛肉煮熟，殺死大腸桿菌後送給無家可歸者食用。她這個說法招來猛烈批評。

另一在野黨黨魁馬臣（Brain Mason）就抨擊史密絲根本對亞省貧窮不關心，不少網民也大為嘩然，史密絲最終為此道歉。

誰是國家元首?立場各異

哈珀唔牙買加總理 避談女王

【多倫多訊】牙買加總理米勒（Portia Simpson Miller）訪問加拿大。關於如何看待英女王是部份大英國協成員國家首腦問題，米勒巧妙地表達了她不同與加拿大總理哈珀的觀點。

米勒22日在渥太華訪問，恰逢牙買加慶祝獨立50周年。米勒和其他牙買加領導人有意改變英女王是其國家首腦的現狀，從而把牙買加改制成一個共和國。

總理哈珀基本上不會認同米勒的立場。過去一段時間以來，總理哈珀著手強調加拿大與英女王之間的關係，加拿大軍隊和加拿大空軍冠上了額外名號，變成了皇家加拿大軍隊和皇家加拿大空軍；很多政府部門在顯要位置懸掛英女王畫像；加拿大政府還準備花大錢慶祝英女王登基60周年。

米勒在22日渥太華聯合記者會上儘量避免在尊崇英女王問題上衝撞東道主總理哈珀。她說：「我相信，你在牙買加不會找到更勝於我的其他任何一個女王粉絲或尊崇者，我們經歷從奴隸制、到殖民制、到選舉，再到獨立，我們真正感覺到，現在是我們決定我們自己政府模式的時候，但是我們不會脫離大英國協。我們熱愛女王、尊重女王。女王萬歲！」

大英國協有54個成員國，至今還有16個國家尊崇英女王為其國家元首。

不過，總理哈珀不喜歡介入牙買加打算更換國家元首的談論，因此他在與米勒會面時主要談及加拿大-牙買加之間的經濟關係。他笑著迴避說：「至於其他問題，這絕對是牙買加人的問題。」

哈珀前助理 否認藉勢索賄

編譯組

渥太華22日電

哈珀總理的前高級助理卡森（Bruce Carson）被控藉勢索賄（influence-peddling）案件，將於明年7月開庭審理。

卡森代表律師的代理人22日表示，透過確定開庭日期，卡森已否認控告他的藉勢索賄罪名。卡森代表律師麥坎說，他的當事人將在法庭上盡力為自己辯護。

去年3月，哈珀總理辦公室主動要求皇家騎警調查哈珀的前高級助理卡森，因為當時一個原住民電視網路報導，卡森沒有在國會註冊為國會遊說人員，就代表渥太華的一家水淨化公司遊說聯邦印第安事務部長鄧肯。經過調查後，今年7月，騎警控告卡森，以為渥太華一家公司向聯邦政府爭取一項原住民保留區的水淨化工程合約為由索賄，據此指控他一項藉勢索賄罪名。

卡森在2006至2008年期間擔任哈珀總理的前高級助理，而且在哈珀還沒有當總理前，卡森就一直在其身邊工作。

安省自由黨 3個月後選黨魁

【多倫多訊】安省自由黨將在明年1月25日至27日舉行黨代表大會，以選出接替麥堅迪的新一任黨領袖。麥堅迪於10月15日突然宣布辭職，並強行讓省議會休會。

據星報報導，到明年春季，安省自由黨屆時無論是否選出新黨領，預計安省都將進行新的省選。而下一任新省長將於2013年2月19日重新召開省議會，發表演說並公布施政綱領。

對安省少數自由黨政府失去信心似乎在今年4月份某個時候，通常來講，在進行四五天辯論後，一張投票便可能推翻自由黨政府，但安省保守黨與安省新民主黨都不願意大張旗鼓地叫囂進行省選。

在擔任安省省長九年後，麥堅迪於15日突然宣布辭職。有意參加競逐黨領袖的候選人，要求至少收集到250名黨員的簽名和繳納5萬元報名費；候選人還必須遵守競選開支不得超過50萬元上限的規定，必須在今年11月23日（周五）下午5時之前完成報名。

安省衛生廳長馬修斯22日表示，目前正在與家人和朋友商議參選計畫。

麥堅迪表示，安省各廳長如果要參選，須先辭去廳長職務。

中國醫藥針灸研究中心主診醫師
專治內外婦兒全科，尤擅長婦科，有獨特經驗與驗方
香港大學婦產科，小兒科研究小組成員，
廣州市第一人民醫院內兒科主治醫師，歷四十餘年之經驗，
中國著名廣州中山醫科大學及廣州中醫學院畢業

女中醫 陳佩瑗 PUI WOON CHAN

ACCUPUNCTURE SPECIALIST 針灸

精醫
1. 不孕、習慣性流產、月經不調、更年期綜合徵（有顯著療效，有獨特驗方）
2. 中風，腦出血，腦栓塞
3. 風濕關節痛，腰痛，胃痛，偏頭痛
4. 小兒厭食，夜啼，虛弱多汗，感冒等

電話預約：416-609-2838
11A GLEN WATFORD DRIVE, HORTON BLDG. SUITE 205 SCARBOROUGH. 即豐龍中心前座

滿族正黃旗 正宗祖傳中醫堂
葉赫那拉氏中醫堂

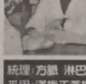

JENNY LEE
首都醫科大學
北戴河療養院氣功治療師
安省注冊針灸師
加拿大中醫協會會員
陀絡氣功唯一傳人
281部隊醫院特約針灸師
中國中央軍委特約治療保健師

統理：方脈 淋巴排毒 養生 針灸湯劑調理
采用：滿族正黃旗之秘方配制

精醫：急性腰扭傷 頸椎病 肩周炎 疑難雜症 | 各種痛症 氣功治療 坐骨神經痛 頭痛 失眠 | 風濕、火氣 過敏症 癌症 婦科特效

分店新張 大優惠

接受各類保險
總店：2644 VICTORIA PARK AVE TORONTO ONT M2J 4A8
電話：國語416-988-0069 粵、英語416-818-4456
分店：3241 KENNEDY RD. UNIT 6 SCAR. M1V 2J8
電話：416-292-7277 郵箱：YHNLZYT@HOTMAIL.COM

SleepPanda CPAP Corp.
睡熊猫 睡眠呼吸治療中心

可能患有"睡眠窒息症"，
易致高血壓，心臟病，中風等
OHIP提供免費睡眠測試及治療輔助，
你的保險可補足其餘部分

你睡覺打呼嚕嗎？
你如果人到中年，有下列任何症狀，
應該做個睡眠測試
1. 睡覺時打呼嚕，有時被驚醒；
2. 多夢，有時是惡夢連連；
3. 白天常感困倦，疲乏，打瞌睡；
4. 注意力不集中，煩躁，易怒；
5. 晚上睡不著，白天開著車或看著電視卻睡著了；
6. 血壓，血糖升高；

地址1：7170 Warden Ave, Unit 20, Markham ON L3R 8B4
地址2：3024 Hurontario St. Suite 307A, Mississauga ON L5B 4M4
電話：905-604-9191(office) 647-716-9191(cell)
www.SleepPanda.com

補給站康復治療中心
YORK MULTI CLINIC

●一站式綜合康復治療選擇：
物理治療，脊椎治療，矯型鞋墊及鞋，助聽器及聽力測試，骨科整骨治療，註冊按摩治療(RMT)，針灸治療，家居健康護理用品，營養補充劑…

●接受大部分醫療保險計劃：
❶公司醫療保險 團體醫療保險❷車禍意外 汽車醫療保險❸私人醫療保險❹學生醫療保險❺自費治療❻其他相關醫療保險，請來電查詢。

www.YorkMultiClinic.com
www.YmcClinic.com

Tel: 905-889-6699 中文按2 Fax: 905-889-5599
Email: clinichere@gmail.com
280 West Beaver Creek Rd, Unit 12, Richmond Hill, ON L4B 3Z1

保時捷車禍　華青駕駛爬出車「我朋友在哪」

目擊者指證 肇事車速飆150公里 乘客原一息尚存 救護趕抵時已沒了呼吸 司機遭控四罪

本報記者
多倫多報導

21日凌晨約3時30分於士嘉堡發生兩華青一死一傷的車禍慘劇，警方22日公布肇事駕駛為20歲的陳宏宇（Hongyu Chen，譯音），並提出酒駕等四項控罪；車禍現場唯一目擊者華人青年劉志明22日向本報透露，車禍發生後，他曾下車以手機電燈功能，協助受傷駕駛找尋乘客座的友人，他表示，駕駛見到他的第一句話，就以中文問「我的朋友在哪裡？」

已經向警方提供目擊證詞之後，劉志明接受訪問描述，21日凌晨約3時許，他獨自駕車開往返家途中，當時他與該輛保時捷跑車正並肩停在Bridgestone Blvd上，等候號誌燈轉綠後，要右轉至McNicolle Ave.上向東行駛。

劉志明回憶號誌燈轉綠後，保時捷跑車便「轟」的一聲，右轉全速朝東向駛去而不見蹤影，由於他與該車駛向同一道路，待前行未久，便陸續見到濃煙四起，沿路則散落著車輛的碎片。

於是劉志明將車輛停妥路旁，此時見到有人自翻覆車輛的駕駛座出來，該名年約20歲的男子未戴眼鏡，手臂上和腳上滿是鮮血，腳下的鞋子和襪子已不見蹤影，該名駕駛下車後先以中文大喊乘客座友人名字，劉志明於是打開手機的電燈功能，協助他找尋友人，最後在車旁的住戶後院內找到該名乘客。

劉志明表示，當時該名乘客面朝下倒臥，而駕駛在找到友人後便將他翻起，見到該名友人上身衣物已幾乎不見，鞋襪更早已不在，足踝彎成90度，眼睛仍然睜開但眼球朝下方看，仍一息尚存。該名乘客試著喘氣，但似乎有液體導致發出鼾嗜的低沈聲音，如此約每隔五、六秒便掙扎著呼吸，大約三、四次之後便停止掙扎，駕駛則在友人旁邊大聲叫喊，最後則以中文向劉志明詢問救護車是否抵達。

未久，救護車、警車、五輛大型車紛馳而至，車禍現場布滿汽油味，劉志明說，救護人員到現場檢視該名乘客後便宣布死亡，隨後調查人員在詢問駕駛車輛情況時，他聽聞該輛車為保時捷911車型，駕駛甫於四日前取得。當時後院圍欄被撞開的住戶，也在屋內開燈觀看，但並未出戶。

劉志明說，由於他經常行經該路段，知悉在McNicolle Ave.與La Peer Blvd.附近有一處減速路障（bump），因此時速不宜超過50公里，他研判當時該輛保時捷跑車的車速可達每小時150公里，在高速行經La Peer Blvd.附近的減速障礙時，可能因此失速而衝撞路樹後，再連續翻進道路旁的住戶後院。

多倫多市警方表示肇事駕駛為陳宏宇，已被警方以刑事疏忽致死、酒駕致死、危險駕駛致死、持有G2駕照但酒測值超標等四項控罪，陳宏宇已於22日上午10時出庭，警方仍持續調查該案。

華青涉嫌酒駕超速肇禍，警方檢視乘客座椅、持續調查該案。（本報資料照片）

15歲少年涉16起性侵 女警扮餌逮人

【多倫多訊】一名15歲少年在多倫多市中區涉嫌犯下了十多起性侵案，近日被多倫多警方逮捕。多倫多女警扮成普通女性，把自己當做誘餌，成功抓捕嫌犯。

警方說，少年20日晚上被捕。他面臨14項性侵罪和2項性騷擾罪。

自今年8月中旬至今，共有16名女子向警方報案說，她們在多倫多布魯爾街和克麗絲蒂街（Bloor St & Christie St）附近遭性侵。

最近一次性侵案發生在10月20日，但這次是由便衣女警假扮成受害人，嫌犯也是這次被現場逮住。

多數受害者說，嫌犯從身後靠近她們，作案後再逃走。

便衣女警假扮成普通女性，把自己當做誘餌，最終成功將嫌犯擒拿到手。多倫多警察局長布萊爾（Bill Blair）22日在記者會上說：「我們組織中有女性冒著風險前往案發的社區。她們知道，如果她們不能夠完成使命，她們也可能成為罪案的受害者。」

15歲少年嫌犯22日在青少年法庭出庭聆訊。依照相關的青少年法律，該嫌犯的姓名沒有被公開。

密市男持長劍 與警對峙

【多倫多訊】一名男子22日在密西沙加市一戶民宅內手持長劍，與皮爾郡警方長時間對峙。警方在22日晚8時表示，警方談判小組已部署兩個設備分散該男子注意力，並已成功進入住宅。

截至23日凌晨，警方仍未能成功從房間帶出該男子。

這起對峙事件於22日上午11時開始，地點在密市Brittania Road West與Ninth Line附近Manzanillo Crescent的一戶民宅。一名目擊者對警方表示，看到一名男子手中拿著一把長劍，怒氣沖沖地走進這戶住宅。

皮爾郡警方以及警犬分隊都已包圍住所，附近居民已被撤離，截至22日深夜，暫無人員傷亡。

目擊者羅潔士（Gethan Rogers）表示，聽到超過數十次橡膠子彈及催淚瓦斯的聲音。不過，警方對此並未表示確認。羅傑士表示，聽到警方一直在命令男子「站在那裡，放下手中長劍」，還聽到玻璃被砸碎的聲音。

Churchill Meadows小區附近的五個街區都被警戒嚴，大量警力被派往與男子談判。警方表示，相信該男子就居住在這所住宅，他還尚未構成犯罪，但該男行為引起警方強烈關注。

專家預測：油價年底下探99分

編譯組
多倫多22日電

近日汽油零售價逐漸下跌，一些油價問題專家預測，按照如此下跌速度，有可能到年底時，大多倫多地區汽油零售價跌至每公升99分價位。

在大多倫多地區，大多數加油站的普通無鉛汽油索價1.185元，最便宜的是艾賈克斯（Ajax）Costco加油站的1.13元。

專門追蹤油價的市場調查機構GasBuddy.com的陶斯說：「油價應會繼續下跌，因為夏季駕車出遊高峰期早已過去，北美煉油廠則處於接近最大產能狀況，而且冬季汽油零售價與原油價格聯繫更緊密，加上供求關係，汽油零售價因此將持續下降。」

他預測：「我認為，在大多倫多地區將能看到某些加油站掛出99分一公升的牌價，在全加範圍內，到年底時，平均將下降10分。」

汽油零售價是周期性的，陶斯說到明年油價將重新緩慢上漲，到明年夏季再度達到價格尖峰狀態。

募工招聘會 多市府幫你求職

記者邱冠銘
多倫多報導

為提高多倫多市就業率，並促進地區經濟發展，多倫多市府與本地大型企業自即日起共同合作推出「勞動力開發周」募工招聘會，以協助市民尋找工作。

市長福特表示，就業率是提高地方經濟發展的重要指標，為使市民能夠找到適合的工作，企業也能聘用到優秀的員工，市府一直致力成為勞工與資方間的媒介，共同創造經濟發展。

於今年3月經過市議會通過的「勞動力開發周」，是Working as One勞動力開發策略計畫的一部分，其主要工作的三大方針，分別是為失業市民設立獲得工作資訊的管道；為資方散播員工招聘訊息；為雇主、失業市民、社區相互傳遞最有價值的資訊。

為期一周的「勞動力開發周」，自即日起至26日止，分布在多倫多市的十個以上服務中心，亦在不同的地點為市民及企業雇主提供資訊，而參與活動的則包括大型連鎖超市業者Loblaw及多倫多圖書館等多家私人企業及公家機關。23日舉行「勞動力開發周」的服務中心分別是位於士嘉堡近湖濱地區的Beach Employment and Social Services及近皮爾遜機場的Attwell Employment and Social Services；針對工程類別的說明會，於午後6時至9時在位於市中心的大都會（Metro Hall）舉行，屆時參加的廠商包括多倫多市府技術部及GO Traisit等；商業價計類說明會時間自午後6時30分起，地點在位於5129 Yonge Street的市圖書館。低收入家庭輔導及補助的說明會在24日舉行，地點是位於779 Queensway的Queensway Employment and Social Services。就業訓練的時間是25日上午11時至下午4時，地點在位於789 Yonge Street。活動相關訊息，可上市府網站www.toronto.ca查詢。

流感疫苗 安省開打

加通社
多倫多22日電

安省衛生廳長馬修斯（Deb Matthews）22日在多倫多一間藥店接受流感疫苗接種，此舉拉開了安省本年度的流感疫苗接種序幕。

安省今年約有600間藥店有資格為民眾接種流感疫苗。

安省政府本月初同意賦予藥劑師依照舊處方給病患繼續配藥的權力和為病患提供一些原本只有醫生才能履行的診治服務。

安省往年的流感疫苗接種率僅有33%，馬修斯希望透過擴大藥劑師可提供的服務範圍，讓安省今年流感疫苗接種率能上升至與其他省區一樣的50%比率。

馬修斯22日在多倫多一間藥店接受流感疫苗接種。（加通社）

欺詐案續審 唐煒臻指「客戶不夠堅持」

本報記者
多倫多報導

投資顧問唐煒臻被控欺詐罪22日繼續在安省高等法院進行審理，昨日唐煒臻向陪審團說明10幾年前他的太太蕭虹曾被加拿大投資經紀協會停牌一事時表示，投資賺錢是一個長期的過程，蕭虹當年管理16個帳戶中，15個最後都扭虧為盈。

唐煒臻在法庭上表示，1999年經濟動盪市場低迷時，一位客戶發現帳戶縮水後很緊張，每天打電話詢問，他則以「賺了是你的，虧了算我的」安撫對方，並表示想辦法盡可能在半年內幫她賺回來，若將手中的基金賣掉就沒機會賺回來了。唐煒臻表示，自己被市場低迷所累、被客戶所累，如果該客戶能夠再堅持七個月，雙方都不會有麻煩了。2000年市場強烈反彈，蕭紅管理的16個帳戶中，15個都扭虧為盈。

該客戶後來向IDA投訴，導致蕭虹被停止交易。唐煒臻表示，投資賺錢是一個長期的過程，IDA不懂投資，只會處罰。那宗投訴毀了蕭虹的事業，也毀了她的聲譽和生意。

唐煒臻在庭上還表示，自己的投資手法是獨特，若投資者相信他，並堅持委託他投資，他也會堅持承諾，為對方帶來收益。但他不希望受到干擾，投資者若不喜歡，可以撤出投資，不要投訴。他認為犯罪是試圖將別人的錢偷走，而自己是在做生意。

維新車房 WATSON'S AUTO CENTRE
精修平治・寶馬・HONDA及各名廠車
Mercedes-Benz BMW TOYOTA 東區華埠 華人主理 HONDA ACURA
收費低廉
●註冊技師代客保養
●維修各類大小工程
●原廠冷氣安裝保養
●最新電腦儀器檢查車頭
●廢氣系統
●電器●冷氣
●安全檢查證書
忠誠服務
GEORGE潘 Castrol
Dundas St. E. Queens St. E.
TEL:416-463-2266 285 QUEEN ST. EAST

高傑 台灣專業移民搬家 Goget Express (Canada) Inc.
戶對戶行李運送・汽車回台・價格平實・歡迎查詢
海空運輸・保稅運輸
往溫哥華、艾蒙頓 汽車・及世界各地簡便行李
多倫多:(905)206-1213
台北・台中・高雄・溫哥華及全球各地代理網
Email:goget@sympatico.ca www.gogetgroup.com

世界日報 World Journal
香港瞭望
每週二～六刊出

統領汽車維修中心
設備先進 手工精良
誠信可靠 價錢公道
由原中華賓士技師
TONY邵主理
20多年原廠
汽車維修經驗
精修歐洲,日本
及美國汽車
電腦診斷、引擎、波箱、電器、冷氣、
電腦四輪定位、輪胎、傳動系統、
安全證書及車身維修
Tony Auto Services
165 CENTRE ST. EAST
RICHMOND HILL
ON. L4C 1A5
TEL:(905)883-3387
精通國、台、英語服務

PIRELLI
MISSION PERFORMANCE
由2012年9月15日至12月15日
凡購買4條雪呔
可獲高達 $70 郵寄回扣
高達 $70 郵寄回扣
WINTER CARVING/EDGE $40 回扣
WINTER ICECONTROL $50 回扣
SCORPION ICE & SNOW $60 回扣
建基輪呔
GREEN BAY TIRE
60 Green Lane,Unit 30,Thornhill
Tel:905.881.0548
info@greenbaytire.com
華人主理 服務忠誠

小說世界 風雲之作 精選連載 天天刊出 世界日報 World Journal

留學就業移民 EMSB專業輔導

藥劑師助理專業

短期培訓合格 即可捧金飯碗

【多倫多訊】EMSB國際學生辦公室顧問Ms. Cindy Yao表示，加拿大作為留學大國之一，教育整體居於世界一流水平，並與國內就業市場緊密相連，是留學生移民加拿大的一條捷徑，各種職業畢業文憑成為學生畢業後實現就業的通行證，在世界範圍內受到廣泛的認可。

而其中的醫藥類職業，既不會失業又有利於移民的金飯碗「藥劑師助理專業」。本專業適合人群：具有高中畢業證書或同等學歷者；富有責任感，良好的記憶力、理解力和洞察力，喜歡與客戶交流互動，並富有好奇心者；只要具備基本的化學或數學基礎，英語聽說能力較強(國際學生可以不提供托福、雅思成績，但是他們必須具備相當於加拿大本地高中畢業生的英語基礎能力，經過短期培訓合格即可就業。)

主要課程內容包括：掌握非注射類藥物的相關概念、進行配藥稱量、使用製藥應用軟件、履行與社區藥房相關的配藥工作、掌握注射類藥物相關的概念、掌握客戶服務和庫存管理技術、履行與成立保健藥房配藥相關的工作、製作消毒製劑等。

Ms. Cindy Yao續表示，留學生所受的最大益處是獲得了移民身分。中國是加拿大移民的最大來源國。2012年，在加拿大移民申請越來越難的背景下，「留學移民」或將為更多中國學子提供一條綠色申請通道。

另外多個省份還推出了針對留學生的省提名計畫，以此吸納更多優秀留學生畢業後移民。因為加拿大對具有本國綠卡身分的公民在學費上有很大的優惠，獲得永久居民身分後再繼續在加拿大境內深造，可以大大節省留學費用，相當於留學生學費的三分之一。

開課機構：蒙特利爾公立英語教育局(English Montreal School Board，英文簡稱：The EMSB；魁北克最大，英語授課)，6000 Fielding Ave., Montreal, Quebec H3X 1T4，www.emsb.qc.ca；聯繫信息：Ms. Cindy Yao，EMSB國際學生辦公室顧問cyao@emsb.qc.ca;ve.canada@hotmail.com。

雅柏電器特賣 快來撿便宜

雅柏電器今年的開倉大特賣位於萬錦市1100 Rodick Rd.(即Hwy 7夾Woodbine以東)，有2萬呎場地，過萬件名牌電器產品，Sony, Panasonic, Samsung, Sharp, AKG, Toshiba, Apple, Denon, LG, Pioneer, Jamo, Dell, Epson, JBL等，應有盡有，任君選擇。價錢折扣高達一折，物超所值。如未能在上周購得心儀產品者，本周末的周五、六及日，仍可趕往選購，由上午11時開始，大量泊車位，並有專人指揮交通，方便安全，請勿向隅。圖為雅柏電器主理人Diddi Koo在上周攝於其一年一度的開倉大特賣場內。 (圖：安妮攝影)

孔孟學會讀經賽

快來報名賺獎金

【多倫多訊】安省孔孟學會將於11月11日(周日)舉辦第二屆青少年、兒童讀經/詩比賽。現正接受報名中，和分發比賽用之題庫。歡迎家長及中文教師們鼓勵在校學生踴躍報名參加。

主辦單位表示，舉辦此項比賽之目的為：啟發華人子女對中文學習的興趣；提升華裔新生代中文應用的能力；培養青少年、兒童在中華文化上的素養；鼓勵親子一同為中華文化的傳承而耕耘。比賽將按年齡分幼童(4至6歲)、初小(7至9歲)、高小(10至12歲)、初中(13至15歲)、高中(16至18 歲)五個組別舉行。凡有長期居留加國身分，符合上述學齡者，皆可報名參加。

各組參賽學生表現優異者將按冠、亞、季軍頒發獎金及中英文彩色獎狀一張。其他表現優秀學生亦將獲頒相同獎狀一張。比賽總獎金為900元。比賽地點：200 Silver Star Blvd., Unit 335, Scarborough, Ont. M1V 5H4(安省孔孟學會會館)。詳細比賽規則、報名表及題庫可自網站www.shandongassociation.com之「孔孟學會」欄目內下載，或致電：416-495-9387(Stan Yin)、416-293-7197(Grace Chang)、416-292-4206(Jane Whang)索取。

菲利普國際象棋賽 高手出列

加拿大棋聯核准正規賽 最小選手僅5歲

菲利普國際象棋學生對抗賽落下帷幕。下圖為得獎小朋友與老師合影。 (圖：主辦單位提供)

【多倫多訊】菲利普數學國際象棋學校於日前主辦的國際象棋學生對抗賽已圓滿結束，舉辦當日有來自大多地區的中小學國際象棋愛好者雲集一堂。據該校介紹，這是一場經加拿大棋聯CFC核准的正規比賽，比賽結果須上報國家棋聯並計入等級分，各組前三名優勝者分別獲得CFC金銀銅牌。

今次參賽的選手有久經沙場的老將，也有初涉棋壇的新手，最小的只有5歲。全部選手按在校年級分組，比賽採用30分鐘循環制。經過七輪緊張角逐，以下選手奪得了所在年級的金牌：Eric Pan(9年級)、Michael Li(8年級)、Jerry Qu(7年級)、Mark Wu(6年級)、Ricky Luo(5年級)、Xiaotian Yu(4年級)、Ryan Guo(3年級)、Alex Lao(2年級)、Harry Liu(1年級)、Andrew Lin(幼稚園)。

菲利普數學國際象棋學校是加拿大棋聯CFC的比賽基地之一，每年除舉辦全國少年錦標賽預選賽外，還舉辦學生對抗賽。

該校負責人Philip老師說，他希望將「菲利普國際象棋學生對抗賽」(PMCA Scholastic Chess Tournament)辦成一個傳統賽事，為大多地區的青少年國際象棋愛好者創立一個切磋棋藝，展示才華，增進友誼的平台。

北約克協群中心

開辦營養、氣功班

【多倫多訊】協群社區中心北約克辦事處將從11月2日至12月21日(逢周五)上午10時30分至12時開設營養、醫療氣功班。由多年經驗的預防疾病醫學家李黃志強老師任教。

所謂「藥補不如食補，食補不如氣補」。飲食是生命的根基，應季節調整飲食可達到延年益壽的目的。氣功乃為改善人體機能狀態的養生功法，通過氣功的修煉可獲得疾病治療的作用。兩者為一，對健康有雙贏的積極效果。

課程簡易速進，課堂以小組方式及粵、英雙語教授。會員56元，非會員70元(8節課為1期)。地點：協群社區服務中心北約克辦事處(3907 Don Mills Rd., North York M2H 2S7)，查詢請電：416-490-6491(陳先生)。

工商報導：本版供廣告客戶披露產品及服務訊息，所有文字、照片均由廠商提供，本報保留刪改及拒刊權利。

中區唐人街 華人會所近30人被搶

兩人亮槍一人持球棒 威脅在場人員交出錢財 警方已逮3嫌 附近居民：打麻將遭打劫

本報記者　多倫多報導

多倫多市警方22日指出，位於多倫多市中區唐人街上的一處華人會所，21日凌晨遭三名持手槍及球棒的歹徒行搶，多倫多市警方已於21日逮捕該三名越裔搶劫歹徒，並控近30項罪名。附近居民表示，該華人會所主要從事打麻將的活動。

警方指出，該起搶案是發生於21日午夜過後的12時30分，當時會所現場近30人向警人報案指稱遭搶，而被控的三名男子當時則進入中區唐人街的曉倫街77號（77 Huron Street）內一會所。

三名搶嫌中有兩人亮出手槍，第三名搶嫌則持棒球棒，三名搶嫌都要求在場人員交出金錢，三人得手一定數量的金錢後便逃離現場，警方在獲報後抵達現場調查，隨後便逮捕這三個搶嫌，此外，警方也緝獲一把黑色半自動手槍、受害人皮夾以及金錢。這三名搶劫歹徒共計被控以29項罪名。

三名遭警逮捕的搶嫌為現年22歲的黎約翰（John Le，譯音）無固定住所、被控攜械搶劫、非法持械、禁錮等九項罪名；27歲的范傑非（Jarvis Pham，譯音）無固定住所、被控攜械搶劫等十項罪名；21歲的陳勇（Dung Tran，譯音）、賓頓市人、被控持械搶劫等十項罪名。

附近居民說，已營業約一年的該處華人會所為華人開設，主要從事打麻將活動，平日下午及晚間進出人次眾多，進出人員年齡多在20歲至40歲之間，該會所以前曾開設餐館，後經營不善倒店。居民還表示，出租該物業的房東來自中國，移民至此買下該物業出租營收。

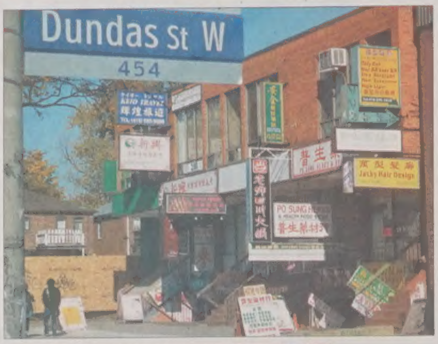

多倫多中區唐人街一處華人會所遭三搶嫌行搶，近30人受害。（本報記者／攝影）

多倫多衛生局：

擴大禁菸範圍提議 將向市民公開諮詢

加通社　多倫多22日電

多倫多衛生局（Toronto's Board of Health）22日表示，就擴大城市禁止吸菸範圍的提議，將以公開諮詢的方式徵求公眾意見。

這份擴大城市禁菸提議包括，禁止在露天餐廳天台、公共運動場地、醫院路面、公車車站、公共廣場和入口通道等處吸菸。

多倫多醫務人員上個月公布地一份報告稱，多倫多成年人菸民數量自2001年以來持穩定下降，不過目前仍有20%的年輕人抽菸。

多倫多醫務人員將於明年向多倫多衛生局遞交公開諮詢結果。

中醫法例課程風波

過渡委將公布衛生廳信件

【多倫多訊】在安省中醫人士舉行示威遊行之後，安省中醫師及針灸師過渡委員會澄清外界對於註冊條例和法例課程的誤傳。

安省中醫師及針灸師過渡委員會主席Joanne Pritchard-Sobhani指出，她剛收到助理衛生廳長Suzanne McGurn的來信，信件內容一方面重申衛生廳對過渡委員會的信任和支持，另方面亦為糾正外界對註冊條例和法例課程的誤解，提供正確資料，其中包括：

衛生廳繼續支持並確認過渡委員會具法定地位，可推進中醫及針灸的監管；提供法例課程和測試並不違法；安省的法定醫療專業人士可以以其擅長的語言提供服務，不過在與其他醫療服務人員溝通和紀錄時則要俱備英文或法文能力等。

衛生廳並請求過渡委員會盡快將此信內容向公眾傳遞。過渡委員會將把信件全文刊登在www.ctcmpao.on.ca，讓中醫界及公眾人士可以得到正確資訊，避免被誤傳困擾。

多市中區優先建地鐵分流線？福特：由TTC決定

【多倫多訊】多倫多市中區的地鐵分流線，是否成為多倫多公交擴建計畫的下一個優先建設項目？多倫多市長福特對此提議持開放態度。

當市長福特22日在記者會上被問及「他是否支持優先建設市中區的地鐵分流線」時，他回答：「此事留給多倫多公車局執行長拜福特（Andy Byford）決斷。」

他說：「我對有益於多倫多市和有益於TTC乘客的主意持開放態度。我在選戰中主張建設地鐵。」、「我們會得到地鐵分流線、雪柏線（Sheppard Line）和艾格靈頓線（Eglinton）都應該走地下。」

多倫多公車局執行長說，地鐵分流線應該是多倫多公車局公交擴建的下一個優先項目。多倫多公車局主席史丁茲也主張建設地鐵分流線。

多倫多公車局最近的一份研究報告建議在多倫多市中區建設地鐵分流線，以分流央街地鐵線的客流量。

該研究報告建議，鑒於從現在到2031年，多倫多市中區公交客流量將增多50%以上，市府應敦促省府Metrolinx把建設多倫多市中區地鐵分流線的期限設定在未來15年之內。地鐵分流線從國王街的聖安德魯站（St.Andrew）開始，沿著國王街，再折向北邊，在佩普站（Pape）與布魯爾-丹佛斯地鐵線連接（Bloor-Danforth），造價32億元。

依照Metrolinx關於大多地區和咸美頓的現行公交擴建計畫，多倫多市中區地鐵分流線被安排在未來25年裡建設。

現在不清楚如何籌集建設新地鐵線的資金。多倫多市議會執行委員會同意讓市府雇員展開公眾意見徵詢，以找到籌集公交擴建所需資金的辦法。

士巴丹拿地鐵延伸線 延至2016年秋季竣工

【多倫多訊】多倫多公車局（TTC）確認說，耗費26億元、通往旺市（Vaughan）的士巴丹拿地鐵延伸線（Spadina）將較原定計畫推遲一年竣工。

士巴丹拿地鐵延伸線8.6公里，南起唐士維站的（Downsview），北至旺市都會中心（Vaughan Metropolitan Centre），現在至少要到2016年秋季才能開通。

推遲竣工的部分原因來自去年10月10日施工現場吊車駕駛死亡事故。事故現場被迫停工至到今年2月，施工單位遭控罪並被重罰。

地鐵延伸線在建設過程中還遇見了一些意外的水電設施遷移難題，因為有些水電設施不屬多倫多市府管轄，所以遷移的協調和操作需要更多的時間。這些因素也是工程竣工被推後的原因。

地鐵內使用手機 兩年內可望上路

【多倫多訊】多倫多民眾一直期待能在地鐵使用手機，這個意願得到了TTC的積極響應。

據星報報導，儘管時間表還需進一步敲定，但公車局官方22日表示，預計在接下來的兩年時間，多倫多大多數地鐵車站都可以提供手機服務，至少在地鐵車站站台。

地鐵乘客預計能在地鐵站台使用手機打電話或收發短訊，但手機服務信號不一定適用於地鐵隧道。由於市中心地鐵站離得相對較近，手機信號有可能會覆蓋到地鐵隧道，但預計市郊一帶的地鐵隧道接收不到手機信號。

Broadcast Australia Pty Ltd. 公司是競標者之一，該公司計畫將在未來20年支付給TTC2500萬元，在多倫多61個地鐵車站安裝手機信號接收設備。多倫多市議員將在24日對這項協議進行投票。此外，多倫多公車局還計畫設置一名項目管理經理職位，來監督手機接收信號系統的安裝。

萬錦大型體育中心計畫 市長：合同還沒簽

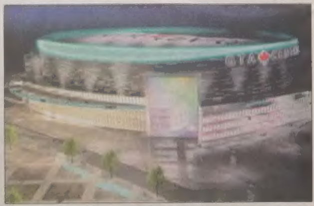

萬錦修建大型體育中心的計畫公布之後，引起市民關注。（本報資料照片）

【多倫多訊】萬錦計畫修建大型體育中心的計畫公布之後，引起市民關注，萬錦市長薛家平22日發表聲明表示，該計畫仍在聽取意見，並未最後簽訂合同，表示將保持整個過程透明度。

薛家平指出，市府仍未簽署最後的合同，自從4月分公布有關計畫的財政藍圖框架之後，所做工作仍然是第一步，目前市府和私營公司仍在討論詳細情況，這些內容將成為雙方理解備忘錄的組成部分，整個過程和理解備忘錄的內容都將向市民公開。

自從公布計畫建設大型體育中心的計畫之後，市民關心主要議題包括附近地區交通和停車影響，公共交通服務等配套設施的安排等等。

萬錦市將舉辦系列公開會議讓公眾了解有關情況。

北方屋頂公司

416-887-3711

專做屋頂翻新，斜頂，平頂，修理補漏。
鋁片，水槽，煙囪，天窗的修理或更換。

我們的工人都曾在北美最大的屋頂公司工作多年並服務華人社區有著豐富的經驗。
如果您的屋頂有什么問題的話，請打電話給我們
我們會給你做專業的解答和技術支持。

Homelife/Cimerman Real Estate Ltd
Shali Mao 毛沙麗
Sales Representative
國語・台・英語
Homeplan@mail.com
手機 (416) 723-6603
公司 (416) 226-9770

YONGE / SHEPPARD
北約克黃金地段，通地鐵，商場，高級CONDO，邊間單位，兩房兩廁，大廚房，硬木地板，6件電器，包車位，$399,000。

BAY / COLLEGE
COLLEGE PARK高級CONDO，明亮邊間，2房加書房，2廁，包車位，儲物室，6件電器，室內泳池，直通地鐵，24小時METRO，$675,000。

BAY / WELLESLE
近地鐵，多大，大面積3睡房，2廁，包車位，5件電器，自住投資最佳選擇，$688,000。

李炯璋
Larry Lee Sales Rep.
誠信地產 Sincere Realty Inc.
手機(416)258-7889
傳呼(416)497-8900
www.leelarry.com
leelarry123@yahoo.com

TOMMY TAI REAL ESTATE LTD.
BROKERAGE
TT IMMIGRATION CANADA INC.

Irene Tai 朱華卿 戴太太
Sales Representative
手提: 416-710-3888
公司: 905-279-2228
E-Mail: irene.tai@hotmail.com
網址: www.tommytai.com

★多倫多市，近Yonge/Sheppard
高級公寓出售，2睡房，2衛浴，1廚房，1儲藏室，1停車位，娛樂設備，室內泳池，24小時警衛，近地鐵，交通便利，地段好，另贈6件家電用品，售價$419,000.00
★密市，近SQ. ONE
高級公寓出租，2+1睡房，2衛浴，1廚房，1儲藏室，1停車位，多項娛樂設備，室內泳池，24小時警衛，交通便利，地段好，租價$2300/月
★密市獨棟豪宅出售
2層樓，4睡房，4衛浴，1廚房2.5車房，8停車位，地下室完成，
售價$2,390,000.00
★密市獨棟豪宅出售
2層樓，4+1睡房，5衛浴，1廚房，地下室完成，Salt Water Pool，3車房，5停車位，售價$2,688,000.00

辦理：各類簽証，留學生，永久居留，移民
誠徵：地產經紀、移民經紀

吉位招商 世界分類網・ePaper・同步上網 一次付費 三倍宣傳 請洽(416)778-0888
世界日報 World Journal

台灣同學聯席會 13校49人出席

劉志攻設宴招待 期勉「積極自我表達、回報父母期望、時時與TECO聯繫」

【多倫多訊】2012年台灣同學會聯席會於10月20及21日在加拿大首都渥太華召開，來自安大略、魁北克、曼尼托巴等省13所大學台灣同學會會長、副會長及幹部49人出席。駐加拿大代表處代表劉志攻於20日晚於大上皇酒樓設宴招待全體與會同學，除勉勵所有的台灣同學要好好努力學習外，並盼各校代表藉會議彼此認識、相互連繫及加強服務同學。

本屆台灣同學會聯席會議於21日由劉代表主持開幕式，他首先感謝各同學會多年來踴躍出席，也以「積極自我表達」、「回報父母期望」及「時時與TECO（台北駐加拿大經濟代表處）聯繫」三點建議贈與同學們。聯席會議旨在凝聚台灣意識並藉意見交換達致協助台灣學生的功能。接著安排代表處各組組長簡介業務，並由同學們提出問題，組長們即席回答。

首先由服務組組長蔡幼文詳述台灣「海外替代役」推動內容並說明如有護照遺失等問題，請立刻與服務組同仁連絡。另指出如須回台就業或繼續升學，應透過駐外館處辦理學歷驗證。蔡組長亦說明了未來在台灣設籍之中華民國國民，凡持新版晶片護照赴美從事90日以下之商務或觀光旅行，須注意應事先上網申請「旅行授權電子系統」取得授權許可。

有關加拿大與兩岸的關係，業務組組長陳克明表示，加拿大對兩岸採和平對話，反對武力立場，和台灣保持實質良好關係。尤其加國於台灣2012總統大選期間派遣議員團赴台觀選並積極組成龐大議員團參加總統就職大典以表示祝賀。加國政府新近給予台灣人民免簽證待遇及開放度假打工措施尤彰顯兩國關係日益緊密。

有同學問及返國就業求職問題，經濟組組長周京懷表示，每年經濟部與國科會合辦海外傑出人才招攬團，許多廠商隨團尋找人才，在北美各大都市舉行，是個極佳面對面媒合的機會。另周組長建議可透過背輸會、經濟部投資業務處或人力銀行網站查詢，也能找到完整徵求專才的機會。

新聞組組長王麗婉表示，駐加代表處及駐多倫多辦事處均備有大量介紹台灣文化、觀光、生態、國情等資料影片，隨時可以提供同學會活動應用。每年亦備有四至六部電影可供同學會舉辦台灣電影節聚會。

科技組組長爵顧華則向同學們說明了台灣與加拿大在科技方面的密切關係，如NRC及NSERC在IT產業、疫苗研發及醫療技術等領域都積極尋求與台灣合作。

文化組組長林基仁表示，加東地區台灣同學會近年來發展蓬勃，不僅熱心服務台灣同學，且逐漸融入與關懷加國主流社會，值得鼓勵。

駐加拿大代表處處長劉志攻及代表處同仁與同學們座談。（圖：代表處提供）

11·3 孟嘗籌款晚宴 主打首爾之夜

【多倫多訊】「孟嘗之夜」籌款晚宴將於11月3日（星期六）晚上假大多市會議中心北翼舉行，今年大會將以「首爾之夜」為主題，會場布置及表演節目充滿韓國特色。「孟嘗之夜」籌得之善款，將用作支持孟嘗會長期護理中心及發展社區服務。

加拿大帝國商業銀行為首席贊助，並以「首爾之夜」為主題，獲得韓國文化協會全力支持，力求將韓國風情滲進晚會的每個細節。晚宴開始前，大堂設有韓國美食街，讓賓客品嚐韓式街頭美食，加深大家對韓國文化的認識；而最高尚宮亦將抬出一個百人用的大型飯窩舉行傳統開飯儀式，與賓客共嚐，當晚更有十多位穿著傳統韓服的小朋友和大朋友在場內歡迎大家。

加拿大韓國舞蹈研習社創辦人Mi Young Kim及其舞蹈團將擔任表演嘉賓，Mi Young Kim是傳統韓國舞蹈大師，擅於揉合傳統舞蹈與現代音樂，她將會演繹極富民族色彩的韓國舞蹈及鼓樂。另一表演嘉賓Seo-hoo則是韓國最富天分的流行樂手，曾於2005年一口氣摘下多個音樂大獎，風頭一時無兩，之後憑「不得不愛」一曲紅遍亞太地區。

孟嘗之夜共同主席曾海華及黃愛咪表示，當晚除有精采傳統韓國舞蹈，更有新近流行韓歌，極盡視聽之娛。此外，有逾200件精品供競投的大型慈善拍賣及緊張刺激的即場拍賣。現場還設有限量版大抽獎，獎品總值逾6000元，動量禮品包括機票及名牌時款手袋等。購買餐券、慈善獎券及查詢詳請，請電905-883-9288內線2203。

上圖：流行樂手Seo-hoo。右圖：Mi Young Kim將演繹極富民族色彩的韓國舞蹈及鼓樂。（圖：孟嘗會提供）

紀念蔣公冥誕 周日將辦演講

中華總會館 談生平

【多倫多訊】安省中華總會館訂於2012年10月28日（周日）上午11時假會館（2400 Midland Avenue）舉辦紀念「蔣公126歲冥誕紀念日」，紀念這位時代的巨人，也是一生和民國史無法分割的巨人。

屆時將由世界廣東同鄉總會安省分會會長陸建信主講「蔣公生平事蹟」，歡迎僑界所有親朋好友一齊來參與，會館亦準備簡餐招待。屆時亦將邀請駐多倫多台北經濟文化辦事處陳文儀處長及台北文化中心劉惠芬主任蒞臨參與。

加華社區中心 懷德澤

【多倫多訊】2012年10月31日是先總統蔣公126歲誕辰紀念日，安省中央軍事院校校友會多倫多分會，特邀約加華社區服務中心，於中華民國101年10月28日，星期日上午11時在該中心禮堂（70 Silver Star Blvd., Unit 131, Toronto）舉行慶祝大會，將邀請駐多倫多台北經濟文化辦事處陳文儀處長及文化中心劉惠芬主任擔任主理嘉賓，中央軍事院校校友、眷屬、親朋好友均將應邀共襄盛會，會中嘉賓將以「永懷蔣公德澤，捍衛中華民國」為主題發表演講。

主辦單位備有簡便午餐，歡迎各界人士參加，共襄盛舉，連絡電話陸建信416-285-5007，許君健905-709-6355。

紐約市法拉盛中心
來來喜來登大酒店
Sheraton LaGuardia East HOTEL FLUSHING CENTER, NY
173間豪華客房・每樓均有高級套房
LaGuardia機場接送・附有中・西式餐廳

美國及加拿大訂房專線 1-888-268-0717

哈珀：多數併購案應可通過

否決Petronas遭各界質疑 承諾提出新處理方針 吸引更多大規模投資

加通社

渥太華22日電

總理哈珀承諾政府會針對外國買家併購國內產業提出新的處理方針，以平息外界對政府令人意外拒絕最近一宗併購案引起的疑慮。

哈珀22日指出，新處理方針會很快公布，相信大多數併購案可獲得通過。哈珀做出上述表示前，聯邦政府於上星期五晚上宣布，否決馬來西亞國營Petronas公司出價60億元併購加拿大進步能源公司（Progress Energy）提案，令市場馬上出現騷動，擔心中國國有中海油公司以151億元併購加拿大Nexen能源公司提案同樣遭拒絕。

在聯邦政府否決併購案後，Progress股票22日最終下跌2.01元（跌幅9.28%），以每股19.64元收盤。

有報告指出，政府在上星期五午夜最後期限屆臨前宣布否決併購案，是因為向Petronas提出延長審核時間30天的要求被拒絕。

哈珀22日以法語在記者會中指出，政府未設定期限，不過有關部門很快就會針對這類併購案訂出處理模式，並將根據模式吸引更多大規模投資。

但哈珀以英語所做的說明則沒這麼清楚，他說，聯邦政府會更明確說明模式細節，以處理目前手頭上的幾宗併購案。

貿易法律師赫曼表示，他認為Petronas未能成功說服聯邦政府，他們併購Progress後會按照市場原則進行運作，而不致於僅顧及馬來西亞政府利益，而這對今後任何其他國家國營企業試圖併購加拿大產業時，都是一個必須遵循的原則。

哈珀（右）表示，針對外國買家併購國內產業提案，政府即將提出處理方針；圖為22日他和牙買加總理米勒在國會山莊主持記者會。（加通社）

經濟衰退 福利指標下滑24%

【多倫多訊】加拿大福利指標最新調查數據於23日公布，顯示經濟衰退不僅傷害到國內經濟，甚至影響到大眾健康，促使民眾在休閒及文化活動上花更少時間和金錢，進而令生活品質降低。

該指標不同於其他以國內生產毛額（GDP）等經濟數據為主的調查指標，主要專注在其他項目以印證加拿大民眾真正狀況，23日公布的為該項福利指標第二次完成調查、供外界參考的最新數據，顯示經濟衰退導致加拿大民眾福利指標下滑了24%。

上述數據評估項目合計64項、分成八個類別，包括環境、休閒暨文化、教育、生活水準、時間分配、健康人口量、民主參與度，和社區活力等；相較於其他指標，該項福利指標為評估國內進步和成長的一個新方法，由前沙斯卡其旺省羅曼洛主持這項調查，供當局制訂政策時參考。

羅曼洛目前擔任該指標顧問委員會副主席，他表示，單靠GDP這項經濟指標無法呈現民眾實際生活良窳，由於GDP顯示的是貨品和勞務的生產力，難以準確反映民眾生活水準。

根據公布的福利指標，其中評估收入高低的生活水準指標，從1994年開始即持續攀升，增長幅度至2010年時已達14.3%，不過該指標分析報告亦指出，從經濟衰退開始的第一年、2008年至2010年的三年期間，生活水準指標其實下滑10.4%，主要是由於包括經濟保障減少、失業增加，及工作品質降低等因素造成。

羅曼洛表示，新公布的福利指標呈現一幅令人擔心景象，反映出加拿大民眾真正生活狀況，他希望各級政府重視該項指標，並做出有效反應，以保證現行振興經濟策略，能夠落實到改善民眾生活品質層面。

該項福利指標從2008年至2010年期間，各類別變動幅度如下：

- ●社區活力提高2.2%
- ●民主參與度提高0.6%
- ●教育改善1.2%
- ●環境惡化0.8%
- ●健康人口量減少0.2%
- ●休閒暨文化活動減少3%
- ●生活水準下滑10.4%
- ●時間分配改善1.7%

多指跌12點

編譯組

多倫多22日電

受到加拿大政府否決馬來西亞國營石油公司併購加拿大一家能源公司的影響，能源股紛紛下跌，造成多倫多S&P/TSX綜合指數22日下跌12.44點，收12,403.54點。

馬來西亞國家石油公司（Petronas）以60億元併購加拿大進步能源公司（Progress Energy）計畫，上周末遭加拿大聯邦政府否決，周一股市開盤後，進步能源公司股票節節下跌，最終下跌2.01元（跌幅9.28%），以每股19.64元收盤。

而且，這一事件使很多投資者相信，中國的中海油併購加拿大尼克森石油（Nexen）申請案，也將難以逃過遭否決的命運，尼克森石油股價因此跌1.11元，收每股24.04元。

在原油價格顯著下跌情形下，多倫多能源股全日下跌1.43%。工業股和科技股也微幅下跌。金礦股和金融股則小幅度上升。

多倫多在建高樓147幢 稱冠北美

編譯組

多倫多22日電

多倫多正在建造的高層建築暨公寓大樓是147幢，是紐約市72幢在建高層建築數量的兩倍多，穩坐北美公寓大樓建築工程數量之王的寶座。

加拿大高層大樓數量多，多倫多也繼續保持北美第一。（加通社）

在北美地區，在建高層建築暨公寓大樓數量前十城市中，加拿大有六個，反映出加拿大房地產業多麼興旺，美國又是多麼萎頓。根據德國統計機構Emporis提供的數據，世界金融業中心、人口是多倫多數倍的紐約，在建高層建築暨公寓大樓數量與多倫多的差距在去年進一步擴大。

這項統計數據的所有大樓，包括辦公室大廈、高層酒店，但其中大多數是共管公寓大樓。多倫多近年共管公寓大樓如雨後春筍般冒出早已盡人皆知，可是實際上滿地可的在建高層大樓數量也超過美國第三大城市芝加哥，超過卡加利，與美國的邁阿密並列。

隨著住宅大樓熱潮消褪，加拿大的共管公寓大樓建築數量將逐漸減少，值得注意的是接踵而來的辦公大樓建築熱潮，一項即將公布的統計報告說，多倫多、滿地可和溫哥華將出現十多年來罕見的辦公大樓興建高潮。例如擁有6970萬平方英尺辦公大樓面積的多倫多，辦公樓空置率在今年第三季結束時為5.1%，預期將再建造總面積為560萬平方英尺的九幢辦公大廈。

金融簡訊 2012年10月22日

S&P/TSX 綜合指數	↓ 12.44	收市12,403.54
紐約道瓊指數	↑ 2.38	收市13,345.89
加幣兌美元	↑ 0.0007	收市1.0075
盎司黃金（美元）	↑ 2.30	收市1,726.30
那斯達克指數	↑ 11.34	收市3,016.96
史坦普500	↑ 0.62	收市1,433.81

優惠貸款利率 3%（不定期調整）
央行貼現率 1%（不定期調整）
台灣、大陸股市及外幣兌換率請分別參見台灣、大陸經濟新聞版

世界日報
周末更精彩

每周六
隨報附送

每周日
隨報附送
查詢零售點請上
etor.worldjournal.com
訂報請撥
416-778-0888
發行部
世界日報 World Journal

伯爵豪苑
特約代理商：
VISAR REALTY INC BROKERAGE 國際地產
www.visarrealty.com
Tel : 416-293-9000
Fax: 416-293-5000
38 Milner Ave. Toronto, ON M1S 3P8
鍾恒盛 董事會主席
PAUL JONE CRF. FRI
Chairman & Broker of Record
pauljonevisar@gmail.com
pauljone@trebnet.com
Direct Line: 416-888-7899

訂金10% 5%簽訂合同 5%六個月後
發展商保證首兩年每月的租金
是投資買家最佳理想明智選擇
熱線電話：416-888-7899

全城熱賣中的伯爵豪苑 2150 Condo 位於 Lawrence, Warden & Birchmount 中間，由著名意大利名師設計，豪華典雅，設備完善。請致電特約代理商 VISAR REALTY 國際地產，歡迎和誠徵各地產經紀參與合作！(Broker Protected)

贈券$5,000現金
VISAR 國際地產